il Campo

ANNUNCI E NOTIZIE DI TERRE D'ARGINE E DINTORNI

N. 31 LUGLIO/AGOSTO 2012
COPIA GRATUITA

IL CAMPO snc • viale della Resistenza, 5 • 41011 Campogalliano (MO) • Direttore responsabile: Marcello Murgia • Stampa: Tipolitografia Gallia
Tel. 059/8303669 • Fax 059/5220673 • Cell. 335/8451536 • e-mail: info.ilcampo@gmail.com • Aut. Tribunale di Modena: 1975 del 15/10/2009

Programma Fiera di Luglio
Curiosità storiche

Per i vostri annunci: tel. 059/8303669 - 335/8451536 - fax 059/5220673
e-mail: commerciale@ilcampoonline.it - info.ilcampo@gmail.com - www.ilcampoonline.it

IL CAMPO vi saluta...

(... NON SI SA FINO A QUANDO)

Nel numero di dicembre scorso l'avevamo anticipato: se non c'è un piccolo sforzo da parte di tutti – gli sponsor per sponsorizzare, i lettori privilegiando gli sponsor per i loro acquisti – Il Campo non può andare avanti.
Nei primi mesi del 2012 abbiamo assistito a un inesorabile calo degli sponsor inserzionisti, mentre per noi le spese per le materie prime per la stampa sono aumentate. La redazione de Il Campo, quindi, non riesce più a garantire l'uscita mensile del giornale.
Con grande dispiacere comunichiamo a tutti gli affezionati lettori e agli affezionati sponsor che questo sarà l'ultimo numero con uscita regolare.
Il prossimo numero del giornale uscirà quando avremo raccolto abbastanza sponsorizzazioni per pagarne la stampa.
Ringraziamo in modo particolare gli sponsor fedeli che non ci hanno lasciato nonostante la crisi. Ci auguriamo che questa pesantissima situazione economica migliori in fretta, per il bene di tutti noi, cittadini, famiglie e imprese.
Buone vacanze e... ARRIVEDERCI A PRESTO !

La Redazione

GITA "BURCHIELLO - VILLE VENETE"

Sabato 22 Settembre 2012

Ore 06.45 da Modena Piscine Pergolesi
Ore 07.00 da Campogalliano piazza Municipio
Partiremo per un'escursione sul famoso "Burchiello" il battello che, in navigazione sul fiume Brenta da Padova-Stra ci condurrà fino a Malcontenta, per un'emozionante viaggio ad elevato valore storico-culturale artistico ed ambientale.
Lungo il percorso il **"Burchiello"** sosterà per la visita delle tre più belle ed importanti ville venete:
- **VILLA PISANI** (museo nazionale)
- **VILLA WIDMANN**
- **VILLA FOSCARI** più conosciuta come la "Malcontenta"
- Pranzo libero
- Ore 17.30/18.00 rientro da Malcontenta in pullman verso Modena
- La quota complessiva è di 78 € a persona (minimo 40 partecipanti) e comprende:
- Viaggio in pullman G.T.
- Visita a Villa Pisani con guida (la guida sarà presente anche sul Burchiello in navigazione fino a Malcontenta)
- Visita a villa Widmann con guida
- Assicurazione medica
- Spese gestione agenzia

N.B. Visita Villa Foscari (la "Malcontenta") facoltativa con aggiunta di 11€ a persona (in alternativa la guida la illustrerà dall'esterno)
- Per i partecipanti over 65 ed under 18 sconto di 10.00 € sulla quota di partecipazione.
- Le iscrizioni presso "I viaggi della Bilancia" Piazza della Bilancia 46 Campogalliano tel. 059/851750 oppure **Cristina 338/6783259** possibilmente entro il 2/8/2012

Organizzazione tecnica: I VIAGGI DELLA BILANCIA s.r.l. Piazza della Bilancia 46, 41011 Campogalliano MO

CALENDARIO PRELIEVI AVIS CAMPOGALLIANO

AVIS

Orari apertura:	Prelievi:
Dom. 8.00/11.00	Dom. 1 Luglio
Merc. 7.00/10.00	Merc. 18 Luglio
	Dom. 29 Luglio

P.zza della Pace 2 - 41011 Campogalliano (Mo)
Tel 059/52.74.34 - 335/14.20.381

COMPRO

ORO
GIOIELLI
MONETE

DIAMANTI
OROLOGI
ARGENTERIA

Punto D'Oro

RUBIERA (RE)
Via della Libertà, 10
Tel. 0522.620777 - Cell. 347.4446806
Aperti dal lunedì al venerdì: 9.30 - 13.00 / 16.00 - 19.00 (orario estivo)
giovedì e sabato pomeriggio chiuso

BACCARANI ASSICURAZIONI
Piazza Della Bilancia, 19
41011 CAMPOGALLIANO
TEL. 059/526786 - FAX 059/527469

INA Assitalia

Chi presenta questo coupon ha diritto al 20% di sconto

AGENZIA PRINCIPALE DI CAMPOGALLIANO

BORSE • ACCESSORI • ABBIGLIAMENTO

Monita

KONTATTO
ANTONELLO SERIO
ANTICA MURRINA
Venezia

SALDI

CHIUSO GIOVEDÌ POMERIGGIO
via Garibaldi, 3 - 41011 Campogalliano (MO)
tel. 059/526473 - e-mail: monita.italia@gmail.com

A.S.D. OLYMPIC ARCOBALENO

sponsored by

EDIL Arcobaleno s.r.l.
IMBIANCATURA INTERNI ED ESTERNI
CARTONGESSO E FIBRE MINERALI
STUCCHI D'ARTE - INTONACI
RIVESTIMENTI COIMBENTANTI
Tel. 059 8303390 - Fax 059 526093
Cell. 331 3232826
e-mail: angelo.viperino@tiscali.it
LAVORI EDILI

NUOVA POL
LAVORAZIONE POLISTIROLO ESPANSO
Tel. 059 52 53 50 CAMPOGALLIANO (MO)
www.nuovapol.com

opere murarie interne
tecno posa
società cooperativa
E.mail tecnoposa@gmail.com
Cell.3282376863-3402267370
Uff. e Fax 059 4735287

PORTOGALLO:
CAMPANA GRIDA FORZA EMILIA!

Circuito di Portimao gara Formula G.P.del 3 Giugno, il nostro Campione ha voluto mandare un grande messaggio a tutto il mondo sportivo della sua EMILIA, colpita dal terremoto. Sulla griglia di partenza in gara 1, Sergino si presenta con un bel cartello (vedi foto) con la scritta in inglese che tradotta in italiano dice: "SIAMO PIU' FORTI DEL TERREMOTO" poi "FORZA EMILIA" e di seguito col nostro dialetto " TIN BOTA" !

Siamo pronti al via, Sergio toglie il cartello (molto gradito da tutti i piloti, meccanici, e pubblico presente nonché dalle reti televisive di tutto il mondo, accende il potente motore del suo bolide, ora deve pensare alla sua gara. Già dalle qualifiche del venerdì, ha fatto vedere di aver un buon passo , e quindi di ben sperare per le due gare in calendario.

Partenza da manuale è subito 3° , quindi macina giri su giri veloci, nell'attesa della strategia da adottare.

Sosta ai box per il cambio gomme, troppo lunga con la conseguenza dell'entrata in pista dopo aver perduto diverse posizioni. Qui incomincia il calvario e dopo un agguerrito duello col brasiliano Guerrin, taglia il traguardo al 5° posto.

L'incidente nel quale è rimasto coinvolto in gara 1 Campana a Budapest

Domenica gara 2, partenza fulminea dopo alcuni giri la gara è caratterizzata da vari colpi di scena.

Incidenti, bandiere gialle, svariate soste ai box, caos generale, entra la Safet Car per ben due volte, e così tutto è falsato, gara stranissima, Sergio taglia il traguardo solo 4°. Sergio è tornato nella sua terra terremotata, la lavora con passione, coi trattori assieme ai suoi operai e colleghi agricoltori. Non è difficile trovarlo per le nostre strade sul trattore, naturalmente ingaggiando qualche garino (col dispiacere dei nostri Vigili Urbani) assieme ai Sig."PADELLA, i SETTI, gli ARTIOLI, i RIGOLI" e tanti altri agricoltori della zona. Inutile pensare alla sua superiorità trattoristica, in quanto i suoi colleghi amici lo superano nelle varie manovre con rimorchi ed attrezzature varie….ma ora deve pensare alle gare oltre Oceano ed altre ancora!!! Grazie Sergio! In allegato foto , dove si evince una fase delle tante capitate a Sergino durante il Campionato. Siamo in Ungheria gara del 6 Maggio Sergio si trova alla destra della foto con la vettura nera NR.5, è in pieno sorpasso, in staccata sull'inglese Fong, ma attenzione al russo Max Snegirev, arriva lungo in frenata ad oltre 200 km/h centrando in pieno sia Sergio che Fong, con muso al cielo, eliminando purtroppo entrambi i piloti con relativi danni irreparabili….

Ristorante-Pizzeria "Venere"

Vi aspetta con la
NUOVA GESTIONE
"Ex Osteria del Torchio"
offrendovi
Cucina Tradizionale
Pizza anche da asporto
Gnocco - Tigelle
tel. 059 525064
059 851108

Pasticceria La Golosa

Il Bar Pasticceria "La Golosa" da 30 anni è anche al servizio delle aziende con *coffee break, pranzi in sede, catering* per conferenze o riunioni, o semplicemente uno spuntino per i propri dipendenti che vogliono pranzare in sede.
Siamo a vostra disposizione per preventivi o informazioni.

Coffee break o pranzi in sede alcuni esempi:
Grissini salati con prosciutto crudo
Bugie salate speck e bry (triangoli gnocco fritto farcito)
Ciabattine tricolore (ricotta pom. e rucola)
Cannoli siciliani salati (mousse di ricotta e gorgonzola)
Focaccia farcita assortita
Spiedini salati multistrato
Tramezzini a bocconcino
Pasticceria mignon dolce mista
Pasticceria secca mista (biscotteria)
Focaccia genovese tonda tagliata a bocconcino farcita con salumi
Focaccia tonda a bocconcino aceto e grana farcita con stracchino e rucola
Pizza tonda a bocconcino
Torte salate tonde tagliate a bocconcino farcite con: broccoli, carote, cavolfiore, Verdure grigliate
Salatini misti con bruschette al pomodoro
Panettoni gastronomici

Pranzi veloci al Bar o da Asporto
Primi piatti - Crepe salata - Zuppe
Secondi di carne - Secondi con verdure salumi e formaggi
Insalate - Vasto assortimento di dolci

SPECIALITÀ ESTATE 2012:
GELATI ARTIGIANALI IN CONO, COPPE GELATO CON FRUTTA SECCA, AFFOGATI, CREMA DI YOGURT, FRAPPÈ, CREMA DI CAFFÈ FREDDA, ESPRESSINO FREDDO, CAFFÈ SHAKERATO.

PASTICCERIA LA GOLOSA
Forno e Pasticceria
Via G.di Vittorio N° 58
Tel: 331.2222929
Bar Bistro
Via Barchetta N° 11
Tel/Fax: 059.526684
www.pasticcerialagolosa.com
info@pasticcerialagolosa.com
Campogalliano (MO) - 41011

FIERA DI LUGLIO

Care cittadine, cari cittadini,

come ognuno di Voi saprà, questa estate ci pone di fronte a difficoltà che non ci eravamo aspettati. La difficile situazione economica che stavamo vivendo si è senza dubbio aggravata a causa del sisma che ci ha colpiti lo scorso maggio.
Come capirete, siamo costretti a deviare le nostre risorse economiche, che in queste periodo venivano solitamente destinate alla Fiera di Luglio, al recupero delle strutture danneggiate. Come ci sembrava doveroso, inoltre, in questo ultimo mese abbiamo dedicato tutte le nostre risorse, in termini di uomini e di materiali, ad un progetto di solidarietà nei confronti dei Comuni maggiormente colpiti dal terremoto.
E' per questo motivo che quest'anno non sarà possibile riproporre alcuni eventi che facevano ormai parte della tradizione della nostra fiera, come ad esempio lo spettacolo pirotecnico ai Laghi Curiel. Lo stato di emergenza e le difficoltà delle ultime settimane ci hanno spinti a più riprese ad interrogarci sulla possibilità o meno di organizzare la fiera. Le difficoltà economiche, la carenza di persone e materiali, un desiderio di sobrietà nei confronti di chi ha perso tutto, erano tutti argomenti che ci richiamavano con forza alla nostra responsabilità di amministratori. A questi argomenti, tuttavia, noi abbiamo preferito dare ascolto alla necessità, seppure per qualche giorno, seppure con semplicità, di non rinunciare all'occasione di stare insieme, consapevoli che anche queste occasioni di festa siano un tratto distintivo della nostra comunità e che contribuiscono a renderla speciale come la conosciamo.
La Fiera di Luglio quest'anno non sarà la fiera a cui eravamo abituati: durerà qualche giorno di meno e sarà meno ricca rispetto agli anni passati, ma resterà invariata nel suo valore profondo, nell'aiutarci a ricordare quanto sia importante appartenere ad una comunità.

Riccardo Nascimbeni
Assessore a Cultura, Memoria, Sport,
Attività Ricreative, Turismo, Commercio
e Attività Economiche.

"EXTRA DAY nel verde"
Venerdì 27 Luglio dalle ore 20.00
Via Ponte Alto, 25 Campogalliano (fronte ex Faral)

"COCOMETRI ZERO"
cocomero, lambrusco, gnocco fritto, salume
e musica

il ricavato (al netto dei costi) verrà devoluto a favore delle popolazioni colpite dal sisma

FIERA 2012

domenica 29 luglio

ore 09.00: **motoraduno** organizzato dal Moto Club Campo dei Galli

ore 20.00: **inaugurazione della FIERA 2012** da parte delle autorità cittadine

ore 20.00: apertura **"stand gastronomici"**

ore 20.00: apertura **"area giostre"**

ore 20.00: apertura **"area artingegno"**

ore 20.00: **"DJ Albi"** - Wolly's Bar

ore 20.00: **"animazione al Pepe Rosa"** bar Pepe Rosa

ore 20.30: Spazio Biblioteca con l'angolo **"libera un libro per i terremotati"**, l'angolo **"fai ri-vivere un libro"** e l'angolo **"nati per leggere"**

ore 20.45: Gran Teatro dei Burattini presenta: **"Biancaneve ecologista"**

ore 21.30: Ludovilla Cabriolet e Museo della Bilancia presentano: **"giochi e laboratori per bambini"**

ore 21.30: serata di ballo liscio con **"Cicci il Condor e la sua orchestra"**

lunedì 30 luglio

ore 19.00: apertura **"area giostre"**

ore 19.00: apertura **"area artingegno"**

ore 20.00: apertura **"stand gastronomici"**

ore 20,30: Spazio Biblioteca con l'angolo **"libera un libro per i terremotati"**, l'angolo **"fai ri-vivere un libro"** e l'angolo **"nati per leggere"**

ore 20.45: Gran Teatro dei Burattini presenta: **"burattini in bicicletta"**

ore 21.00: **"DJ Albi"** - Wolly's Bar

ore 21.00: **"animazione al Pepe Rosa"** bar Pepe Rosa

ore 21.30: Ludovilla Cabriolet e Museo della Bilancia presentano: **"giochi e laboratori per bambini"**

ore 21.30: **"Rassegna di Musica giovane"** da una idea di Cristian Pignatti

martedì 31 luglio

ore 19.00: apertura **"area giostre"**

ore 19.00: apertura **"area artingegno"**

ore 20.00: apertura **"stand gastronomici"**

ore 20,30: Spazio Biblioteca con l'angolo **"libera un libro per i terremotati",** l'angolo **"fai ri-vivere un libro"** e l'angolo **"nati per leggere"**

ore 20.45: Burattini dell'ocarina bianca presenta: **"Sandrone, il duca Passerino e la strega Marcolfa"**

ore 21.00: **"Max Po live"** - Wolly's Bar

ore 20.00: **"animazione al Pepe Rosa"** bar Pepe Rosa

ore 21.00: **esibizione delle scuole di danza:** Backstage School di Rubiera (RE) e Circolo Polisportiva di Campogalliano

ore 21.30: Ludovilla Cabriolet e Museo della Bilancia presentano: **"giochi e laboratori per bambini"**

ore 22.00: IV edizione de **"Il Musichiere"** presentata da Sandro Damura & Enrico Gualdi, **"la strana coppia"**

ore 24.00: **chiusura della Fiera 2012**

CAMO S.r.l.
OLEODINAMICA
REVISIONE E VENDITA DI POMPE, MOTORI, DISTRIBUTORI E TRASMISSIONI IDROSTATICHE PER MACCHINARIO MOBILE ED INDUSTRIALE
CENTRO ASSISTENZA MATERIALE OLEODINAMICO
V.le della Resistenza, 9
41011 Campogalliano (MO)
Tel. 059 526864 (2 linee r.a.)
Fax 059 525102
www.camosrl
e-mail: info@camosrl.com

MATTEO GARUTI
vendita prodotti di pasticceria dolce e salata
Servizio Bar • Compleanni
Rinfreschi • Cerimonie
Per ogni tua occasione
Consegna a domicilio
Qualità e convenienza
via Toscanini, 37 • Campogalliano (MO)
Cell. 333/2857777

AVVISO PER GLI INSERZIONISTI!

Gli annunci verranno pubblicati ogni mese a discrezione della redazione e per la durata massima di sei mesi salvo esplicita disdetta da parte dell'inserzionista. Raccomandiamo di inviare gli annunci scritti in STAMPATELLO e chiaramente, pena la non pubblicazione.

ANNUNCI GRATUITI
LAVORO

OFFERTA DI LAVORO ONLINE E OFFLINE
Cerco nella zona di Modena e limitrofe figure che sappiano lavorare col proprio pc al proprio domicilio, 10 ore settimanali. Serio e retribuito i posti sono limitati, requisiti richiesti: pc proprio collegamento skype microfono. Non c'è limite di età. Inviare i propri dati anagrafici c-av-pos- città o paese e provincia, e via telefoni Indirizzi email, sarete contattati. Inviare a titta-flo@libero.it. Signora Bondini Floriana
TEL. 339/6095400
> Scadenza annuncio luglio 2012

CERCO LAVORO
Giovane donna moldava referenziata cerco lavoro come: badante, domestica, pulizie, stiro, assistenza diurna e notturna in ospedale, sostituzione della vostra badante per brevi periodi.
TEL. 3806448346
SECRIERUANGELA@LIBERO.IT
> Scadenza annuncio luglio 2012

RAPPRESENTANTE
Sono una presentatrice AVON, se avete bisogno di aquistare tali prodotti, sono disposta a farvi visionare il catalogo.
Antonietta
TEL. 320/6228784
> Scadenza annuncio luglio 2012

BABY SITTER
Ragazza 24enne, rumena, diplomata, di Campogalliano, cerco lavoro come baby sitter, assistenza disabili e anziani. A Campogalliano. Massima serietà e affidabilità. Disponibilità immediata, part-time o full-time.
TEL. 3888393516
> Scadenza annuncio luglio 2012

LAVORI
Sig.ra ucraina cerca lavoro come badante, colf, pulizie, stiro, notti in ospedale
TEL.059/386676
> Scadenza annuncio luglio 2012

ELETTRICISTA
Eseguo installazione e riparazione impianti elettrici civili.
TEL. 329/4056029
> Scadenza annuncio luglio 2012

LAVORO Sig.ra rumena da tanti anni in Italia, in regola con i documenti, cerca lavoro come badante, pulizia casa, baby sitter, per max 8 ore. In possesso di diploma per massaggi, pronto soccorso, cuoca, conseguito in Romania.
Ottime referenze.
TEL. 327/0494208
> Scadenza annuncio luglio 2012

LEZIONI
Insegnante di pole fitness (danza sportiva acrobatica) offre lezioni personalizzate, di gruppo e individuali a Campogalliano.
TEL. 334/8247330
> Scadenza annuncio luglio 2012

MANUTENZIONE ELETTRICHE
Se avete bisogno di piccole manutenzioni elettriche o idrauliche, chiamatemi. In breve tempo cercherò di risolvere i vostri problemi. Antonio
TEL. 339/1211038
> Scadenza annuncio luglio 2012

CERCHIAMO OPERATORE
Cerchiamo operatore per inviare mail. Sede Campogalliano, 4 ore settimanali. Tel. da lun. a ven. dalle 15-16,30.
TEL. 059/527430
> Scadenza annuncio luglio 2012

CERCHIAMO RESPONSABILI AREA SVILUPPO
Cerchiamo responsabili area sviluppo programma marketing. Si chiede: conoscenza dei sistemi informatici, abilità commerciale, buone doti organizzative. Sostenitore del lavoro di squadra. Tel. dalle 15-16,30.
TEL. 059/527430
> Scadenza annuncio luglio 2012

RIPARAZIONI SARTORIALI
Sarta, campionista/modellista con datata esperienza esegue riparazioni sartoriali. Disponibile al ritiro e alla consegna. Massima serietà.
TEL. 340/5125189
> Scadenza annuncio ottobre 2012

STIRO
Signora nata e residente a Campogalliano offresi per stiro presso la propria abitazione con prelievo e consegna in breve tempo.
TEL. 333/8610813
> Scadenza annuncio luglio 2012

TAPPEZZIERE RESTAURATORE
Pensionato, riparo e vernicio mobili antichi o moderni. Prezzi modici.
TEL. 340/2162407
> Scadenza annuncio ottobre 2012

ELETTRICISTA
Eseguo installazione e riparazione di impianti elettrici, preventivo gratuito.
TEL. 329/4056029
> Scadenza annuncio ottobre 2012

IMBIANCHINO
Pittura e smalto ambienti interni, preventivo gratuito.
TEL. 329/4056029
> Scadenza annuncio ottobre 2012

RIPARAZIONI
Piccole riparazioni domestiche. Athos.
TEL. 347/2759917
> Scadenza annuncio ottobre 2012

PULIZIE, STIRO, BABY SITTER
Signora italiana di campogalliano cerca lavoro come pulizie, stiro , baby sitter. Automunita, Referenziata.
Per informazioni. Manuela.
TEL. 349/5388067
> Scadenza annuncio ottobre 2012

CERCO LAVORO
Cerco lavoro come aiuto cuoco, lavapiatti, raccolta frutta, magazziniere purchè serio. È molto urgente, disponibile da subito
TEL. 388/4741813
> Scadenza annuncio novembre 2012

ESTETISTA
Estetista qualificata cerca lavoro.
TEL. 340/8573755
> Scadenza annuncio novembre 2012

MURATORE
Specializzato in intonaci, rifacimento e manutenzione tetti, lavorazioni interne ed esterne, ricostruzione giardini e sistema fognario, pittura interna ed esterna e costruzione cappotti, posa piastrelle.
Preventivi gratuiti a domicilio.

TEL. 334/1026705
> Scadenza annuncio dicembre 2012

CERCO LAVORO
Sono una signora italiana che cerca lavoro come pulizie in genere, stiro, con orari da lunedì a venerdì dalle 9/15
TEL. 059/525072
> Scadenza annuncio novembre 2012

RIPETIZIONI
Ragazza italiana di Campogalliano diplomata alla scuola I.T.A.S F. Selmi indirizzo linguistico si offre per aiuto compiti e ripetizioni in tutte le materie per i ragazzi/e delle scuole elementari, medie e superiori. Disponibile anche come baby-sitter.
Per info:
TEL. 345/9392507
> Scadenza annuncio novembre 2012

PULIZIE
Signora italiana di Campogalliano cerca lavoro come pulizie casa, pulizie scale condominiali e stiro. Per info chiamare:
TEL. 333/7824579
> Scadenza annuncio novembre 2012

CERCO LAVORO
Duo vioino-organo si offre per cerimonie nuziali ecc....
TEL. 059/851553
TEL. 329/5647510
> Scadenza annuncio novembre 2012

IMBIANCHINO DECORATORE
Artigiano di comprovata esperienza, serietà, precisione. vera professionalità.
Garantiti: tinteggiature interne, esterne, velature, controsoffitti, stucchi, pitture decorative e altro ancora. Anche pitture ecologiche! Prezzi davvero convenienti! Preventiti gratuiti!
TEL. 338/4580029
> Scadenza annuncio novembre 2012

LAUREANDA IN INFERMIERISTICA
Esegue punture. Massima serietà e professionalità. Comprovata esperienza.
TEL. 335/8170155
> Scadenza annuncio novembre 2012

RISTORANTE PUB DI CAMPOGALLIANO
Cerca per periodo estivo ragazze...bellissima...presenza. Telefonare per colloquio dalle ore 12,00 in poi.
TEL. 059/527354 - 339/7151240
> Scadenza annuncio dicembre 2012

CERCO LAVORO
Ragazza trentenne italiana con esperienza cerca lavoro come Baby Sitter nei weekend e durante le sere infrasettimanali
TEL. 345/1086359
> Scadenza annuncio dicembre 2012

BENESSERE E BELLEZZA
Vuoi migliorare il tuo benessere e la tua bellezza con consigli mirati e personalizzati? Rappresento una azienda Leader del settore. Sono a tua disposizione per una consulenza gratuita.
Cristina, ore serali
TEL. 059/527779 oppure **333/ 4423729**
> Scadenza annuncio dicembre 2012

OFFRO LAVORO
Ciao, se stai cercando un secondo reddito, un lavoro che puoi autogestire in base al tuo tempo ho quello che fà per te... se interessati contattatemi.
Via e-mail: soniapiero2009@libero.it
TEL. 320/4431426
> Scadenza annuncio gennaio 2013

LEZIONI DI LINGUA STRANIERA
Insegnante impartisce lezioni di inglese, francese e tedesco a studenti e adulti. Disponibile anche nel periodo estivo per il recupero dei debiti didattici.
Monica
TEL. 338/8794206

BABY SITTER
Stasera dovete uscire? Non sapete a chi lasciare il vostro bambino? Chiamate Cinzia Solo euro 5,00 all'ora.
TEL. 340/7825188
> Scadenza annuncio gennaio 2013

VENDO

LAMPADARI
Causa trasloco vendo vari lampadari a basso prezzo.
TEL. 335/5697054
> Scadenza annuncio gennaio 2013

CAMERA MATRIMONIALE
Vendo camera matrimoniale in stile Liberty (tenuta bene), letto, comò, 2 comodini, guardaroba. Telefonare ore pasti.
TEL. 059/527093
> Scadenza annuncio luglio 2012

DONDOLO NEONATO
Vendo dondolo per neonato fisher price , trasportino con ovetto, culla e ovetto per auto. prezzi trattabili. Telefonare ore pasti. Simone
TEL. 339/1177826
> Scadenza annuncio luglio 2012

RIVISTE
Vendo riviste specializzate in arredamenti varie. Tipo AD ed altri, varie annate . Alcuni ancora da aprire. Vittorio
TEL. 333/5228355
> Scadenza annuncio luglio 2012

LIBRI
Vendo un centinaio di libri da "esposiszione" compresa una enciclopedia (Le Muse).
In blocco 300 euro
TEL. 347/2634415
> Scadenza annuncio luglio 2012

SCALA
Vendesi scala tipo "enel" 3 pezzi per un totale di circa 7.5 metri Euro 80
TEL. 347/2634415
> Scadenza annuncio luglio 2012

CERCHI IN LEGA
Vendesi 4 cerchi in lega per Croma "17" pollici originali. € 450 non trattabili. Giuseppe
TEL. 347/9210291
> Scadenza annuncio luglio 2012

OMBRELLONE
Vendesi ombrellone arquati struttura in alluminio laccato bianco misura 300x300. Tessuto acrilico completo di basamento e di copertura invernale, apertura laterale. € 500.
TEL. 340/2162407
> Scadenza annuncio luglio 2012

ACETAIA
Acetaia in produzione dal 1930 vendesi completa o solo botti o sfusa.
TEL. 347/2634415
> Scadenza annuncio luglio 2012

TAVOLO
Vendo tavolo nuovo colore rovere cm. 175x95 con possibilità di prolunghe al centro € 300
TEL. 3406676415
> Scadenza annuncio luglio 2012

TUBI
Vendo tubi irrigamento diam. 120 in plastica con bocchettono zincati, pezzi da 4-3 metri (tot. 180) curva, pescante, valvola, pompa, riduttore a cardano. Tutto a € 500 non trattabili.
TEL. 3356390022
> Scadenza annuncio luglio 2012

BICI DA DONNA
Vendo bicicletta da donna marca Molinari nera con cestino bianco anni 80.
Ottimo stato € 100.
TEL. 059/526299
> Scadenza annuncio luglio 2012

TERMOgas
progettazione ed istallazione
impianti civili e industriali
GAS • IDRO
TERMO • SANITARI
CONDIZIONAMENTO
via Garibaldi n°42 Campogalliano (MO)
tel. 059 526309 • fax. 059 527500 www.termogasonline.it • info@termogasonline.it

A & B IMPIANTI ELETTRICI
di Artioli T. e Bezzecchi F. snc
Impianti civili ed industriali
Installazione antenne TV digitale terrestre e satellite
Automazione cancelli e basculanti
41011 CAMPOGALLIANO
VIA DELL'ARTIGIANATO,4
CELL. 339/4939891
CELL. 339/8436223
TEL. E FAX 059/7102755
e-mail: info@a&bimpiantielettrici.it
www.a&bimpiantielettrici.it

GIOIELLERIA Tori
VIA EMILIA EST, 3/D - RUBIERA - REGGIO E.
TEL. 0522 628202 - CELL. 335 8178811
gabriele-bagni@libero.it

PANCA ADDOMINALI
Vendo panca per addominali seminuova a € 80.
TEL. 059/526299
> Scadenza annuncio luglio 2012

OVETTO E CULLA
Vendo ovetto per passeggino e culla mod. Enjoy Evolution Chicco € 50, Vendo seggiolone € 20, Vasca per bagnetto € 15 (chicco). Chiamare ore serali.
TEL. 059/527754
> Scadenza annuncio luglio 2012

SEMINATRICE
Vendo seminatrice sack anni 2 con 14 canne e ruote in ferro, euro 300. Due piccoli erpici a punte da traino, euro 30 cadauno. 35 colonne in cemento altezza metri 2, vendo a euro 2 cadauna.
TEL. 0425/86139
> Scadenza annuncio luglio 2012

AMPLIFICATORE
amplificatore Sel elettronica per antenne tv esterne, tre entrate (raiuno, raidue, tv private) una uscita, sintonia regolabile singolarmente, perfetto, vendo a euro 15.
TEL. 0425/86139
> Scadenza annuncio luglio 2012

SCRIVANIA
Scrivania anni '30, con tre cassetti (due a chiave), in legno con piano in vetro, misure cm. 98x59x80, vendo a euro 200.
TEL. 0425/86139
> Scadenza annuncio luglio 2012

TUTTOSPORT '82
Tuttosport del 12 luglio 1982, (italia campione del mondo), ben conservato, vendo a euro 70.
TEL. 0425/86139
> Scadenza annuncio luglio 2012

RIVISTE SPORT
Riviste sportive illustrate anni 80 (master, supergol, guerin sportivo mese) vendo a 2 euro cadauna.
TEL. 0425/86139
> Scadenza annuncio luglio 2012

TUBO IRRIGAZIONE
Tubo per irrigazione, in gomma rivestita, 75 metri di lunghezza, diametro 5 millimetri interno, 1,5 centimetri esterno, vendo a euro 40.
TEL. 0425/86139
> Scadenza annuncio luglio 2012

VIDEOCAMERA
Videocamera Samsung vp – d 371 w, formato mini dv, perfetta, estremamente compatta, numerose funzioni digitali, schermo laterale lcd 2,7", con istruzioni e confezione originale, vendo a euro 150.
TEL. 0425/86139
> Scadenza annuncio luglio 2012

CB MIDLAND
Vendo CB Midland Mod. Alan 48 e mod. Alan 685, senza alimentatori, causa inutilizzao. 80 € cadauno.
TEL. 347/8052428
> Scadenza annuncio luglio 2012

POUF/LETTO
Vendo pouf Ikea mad. Alleby fodera col. blu, cm 77x77x44h, telaio in metallo, apribile e trasformabile in letto singolo, completo di materasso, come nuovo. € 80
TEL. 347/8052428
> Scadenza annuncio luglio 2012

AUTORADIO KENWOOD
Vendo autoradio cd Kenwood serie KDC perfettamente funzionante . Euro 50
TEL. 333/ 5228355
> Scadenza annuncio luglio 2012

GABBIE PER ANIMALI
Vendesi 4 gabbie per animali domestici (coniglio nano, cavia, criceto e uccellini) in buono e ottimo stato complete di tutti gli accessori. Dopo le 20.
TEL. 059/ 527141
> Scadenza annuncio luglio 2012

MACCHINA PER IMBOTTIGLIARE
Vendo macchina per imbottigliare Azdecchi più tappatrice per sugheri in ottimo stato. € 50,00.
TEL. 340/2162407
> Scadenza annuncio ottobre 2012

VENDESI CARRO PER RACCOLTA FRUTTA
Trainato - Piano unico, 4 pedane apribili. Prezzo da concordare. Telefonare ore pasti.
TEL. 0522/698037
> Scadenza annuncio novembre 2012

VENDO VARIE
Perlinato pino di Svezia, spessore 1 cm on ottimo stato a prezzo molto conveniente.
N° 40 perline lunghe 2,80 € 50.,
n° 170 perline lunghe 2,00 € 100.
TEL. 338/4958127
> Scadenza annuncio novembre 2012

ACQUARIO
Vendo acquario da 100 lt completo di accessori, di tavolo di sostegno in ferro/battuto e cristallo. Tutto a euro 200.
TEL. 335/5697054
> Scadenza annuncio dicembre 2012

CUCINA AD ANGOLO
mt. 2,6x2,2 piani in laminato e ante in noce massello + tavolo + 4 sedie + stufa in acciaio inox, 4 fuochi + piano di appoggio centrale + forno a gas + cappa aspirazione marca "Elica".
TEL. 059/526762
> Scadenza annuncio dicembre 2012

VENDO AUTO/MOTO
Vendo C4 blu metallizzato, 7 posti 105000 km, anno 2007, mod. exclusive, euro 11000. Chiamare dopo le 19,30.
TEL. 338/5442995
> Scadenza annuncio gennaio 2012

VENDO CELLA FREEZER
Cella freezer in ottimo stato, altezza 2,61 larghezza 2,75 profondità 2,17 per informazioni chiamare Daniela.
TEL. 339/6805565
> Scadenza annuncio gennaio 2013

VENDO MOTO ELETTRICA PER BIMBO
Vendo moto bimbo elettrica "Ben Ten" anni 2-4 anni per info chiamare Marcello.
TEL. 339/3952027
> Scadenza annuncio gennaio 2013

CAMERA RAGAZZA/O
Colore bianco-verde in ottimo stato composta da armadio 5 ante con cassettiera incorporata, letto, comodina e scivania completa di mensole. Prezzo da concordare..
TEL. 338/2520886
> Scadenza annuncio gennaio 2013

IMMOBILIARI

AVVISO!
Gli annunci immobiliari hanno un costo di € 10 semestrali

APPARTAMENTO AFFITTO
A Pinzolo (TN) 6 posti letto, per l'intera stagione estiva e invernale per periodi più brevi.
TEL. 347/7035772
> Scadenza annuncio ottobre 2012

AFFITTO
Lido Adriano (RA) affittasi nei mesi estivi appartamento arredato 5 posti letto, zona centro a 400 m dal mare. Per informazioni tel ore pasti
TEL. 059/526116
> Scadenza annuncio agosto 2012

CAPANNONE ARTIGIANALE
Vendesi o affittasi capannone artigianale mq. 410 posto in Campogalliano via Zamboni con ufficio, doppi servizi e doppio ingresso.
TEL. 349/4696005
> Scadenza annuncio agosto 2012

VILLETTA A SCHIERA
Vendesi villetta a schiera zona Canale Carpi a Campogalliano, mq. 280, 4 piani, con bellissima tavernetta, doppio garage ed ampio giardino.
€ 275.000. Se interessati chiamare il sig. Nicola
TEL. 334/6545162
> Scadenza annuncio agosto 2012

AFFITTASI APPARTAMENTO 80 MQ
Zona fratelli Cervi a Campogalliano (MO)!
TEL. 339/1771398
> Scadenza annuncio ottobre 2012

VENDESI APPARTAMENTO
Libero a rogito 2 matrimoniali, 1 singola, cucina abitabile, sala, bagno, balcone, solaio, garage. Comodo ai servizi, aria condizionata, risc. autonomo, anche arredato. No intermediari. € 135.000
TEL. 059/526299
> Scadenza annuncio dicembre 2012

VENDESI CAPANNONE
Vendesi capannone costruito mq. 300 -piano portante- su terreno mq. 1820 ca. No agenzie!
TEL. 059/525789
TEL. 059/527093
> Scadenza annuncio ottobre 2012

VENDO APPARTAMENTO
Vendesi appartamento a Campogalliano 1° piano, ingresso ampia sala, disimpegno, bagno, 2 camere 4x4, garage doppio. Posto auto. Aria condizionata, riscaldamento autonomo, completamente ristrutturato.
TEL. 347/4316820
> Scadenza annuncio ottobre 2012

VENDO APPARTAMENTO ARREDATO
Vendesi appartamento arredato di 100 mq, zona giardini pubblici a Campogalliano, 2° piano in palazzina con ascensore. Ingresso, sala, soggiorno,cucina, 2 camere matrimoniali, bagno,solaio. Garage ed impianto di condizionamento. Se interessati
TEL. 338/8794206
> Scadenza annuncio ottobre 2012

VENDO CAPANNONE A SCHIERA
Vendesi capannone a schiera d'angolo di mq 213 di pianta, servito di uffici su due piani. Riscaldamento nel capannone e uffici + clima negli uffici. Prezzo interessante. Per informazioni telefonare al
TEL. 335/8469857
> Scadenza annuncio settembre 2012

APPARTAMENTO A CAMPOGALLIANO
in zona musicisti, in palazzina del 2005 con ascensore; sala molto grande con angolo cottura, camera da letto, cameretta, bagno, ripostiglio e garage. Da vedere. Affare!!! € 145.000 trattabili.
TEL. 339/6957078
> Scadenza annunciodicembre 2012

ROSETO DEGLI ABRUZZI / MONTE PAGANO
Privato vende zona mare/monti appartamento di nuova ristrutturazione, mai abitato così composto: ingresso, sala con angolo cottura, balcone abitabile coperto panoramico, 2 matrimoniali, bagno con idromassaggio, 2 posti macchina al coperto + ripostiglio, riscaldamento privato. Richiesta € 118.000. "A disposizione per fornire qualsiasi e tante disquisizioni favorevoli alla zona e all'immobile.
Per info: **TEL. 339/1586017 - 059/525441**
> Scadenza annuncio gennaio 2013

SAN MARTINO IN RIO
Quartiere "Oltre le quercie" Cooperativa Andria. Vendo villetta a schiera anno costruzione Settembre 2005. P.T.: doppio garage, bagno, sala, cucina 1° P. 2 camere matrimoniali, 1 singola, bagno 2° P. mansarda, lavanderia, studio. Giardino con cancelletto ingresso sul parco, posto auto e giardino ingresso villetta.
Accessori: addolcitore, inferriate, allarme, aria condizionata, camino, zanzariere, pozzo, casetta in legno, barbeque.
Per info: **TEL. 328/2843039 - 347/7018782**
> Scadenza annuncio dicembre 2012

AFFITTO GARAGE
Affitto garage in pieno centro, 5,80x2.9 mt prezzo da concordare.
TEL. 333/ 6401560
> Scadenza annuncio dicembre 2012

VENDO VILLA ABBINATA
Villa abbinata a Budrio di Correggio in piena armonia con la natura. ANTISISMICA, interni completamente personalizzabili e predisposta alle nuove tecnologie: Wireless, Fotovoltaico, Domotica, riscaldamento a pavimento, sala fitness.
TEL. 380/1842416 - 347/9329874
> Scadenza annuncio gennaio 2013

AUTO/MOTO/BICI

QUOD
Vendesi Quod anno 2004 in ottime condizioni. Euro 1.600,00 trattabili. Se interessati
TEL. 347/8737225
> Scadenza annuncio novembre 2012

SCOOTER
Scooter Madison 400 immatricolato 2004 km. 15,500 presso 1.100 € + bauletto e portapacchi in regalo.
TEL. 3392185707
> Scadenza annuncio luglio 2012

ENDURO
Cerco moto da Enduro, poco prezzo max passaggio di proprietà. Giuseppe.
TEL 347/9210291
> Scadenza annuncio luglio 2012

FIAT DUCATO
Vendo Fiat Ducato combinato 9 posti 2008 GTD anno 2002 Km 150,000. Gancio di traino 8,000 euro. Giacomo
TEL 328/8077468
> Scadenza annuncio agosto 2012

MARMITTA
Vendo marmitta originale Aprilia sr 50 r (carb.) Parabrezza originale BMW r 1200 gs dal 2009 Becco completo colore grigio met. BMW r 1200 gs dal 2009 Fanali posteriori interni originali BMW serie 3 TOURING E91 dal 2005. Telefonare dopo le 20
TEL 059/527141
> Scadenza annuncio luglio 2012

VESPA
Vendo bellissima vespa 50 special 4 marce già restaurata con regolare libretto. Davide.
TEL. 320/0641545
> Scadenza annuncio luglio 2012

ROULOTTE
Vendo roulotte 3 m Adria sempre rimessa al coperto. Completa di veranda ignifuga usata due stagioni estive e accessori. Telefonare ore serali.
TEL. 059/525592
> Scadenza annuncio luglio 2012

SCOOTER
Vendo scooter 50cc Yamaha Booster nero, usato pochissimo. € 350 trattabili.
TEL. 059/851334
> Scadenza annuncio luglio 2012

GRAZIELLA "BIANCHI"
Vendo graziella "bianchi" da bambina, ruote 16x1/4. Maura
TEL. 059/526279
> Scadenza annuncio luglio 2012

EDILIZIA MONTI
di Monti Luigi
• ASS. CONDOMINIALI • CARTONGESSO
• RIFACIMENTO TETTI • COSTRUZIONI
• RISTRUTTURAZIONI • CAPPOTTI TERMICI
• RIFACIMENTO FOGNE E CORTILI
• LAVORI IN GENERE • PITTURE
Preventivi gratuiti, puntualità e massima serietà
Via Zamboni, 49
41011 - Campogalliano (MO)
Tel. e Fax 059 528286 • Cell. 335 7815632

Ristorante
"la cà di mat"
di Gemmi Uber & C. s.a.s.
Viottolo Paolucci, 3
41011 Campogalliano (Mo)
tel. e fax 059 527675
cell. 338 3124388
CHIUSO IL LUNEDÌ
Si avverte la gentile Clientela che dal 1° Maggio metteremo a disposizione un'animatrice che intratterrà i Vostri bambini.

Amministrazioni Condominiali
Studio Ferrari
di Paola Ferrari
Con serietà e professionalità al vostro servizio
Sede Legale: Via Mazzini, 23
Ufficio: Via Donizetti, 7
41011 Campogalliano (MO)
Tel. e Fax 059 527037
Cell. 333 3272762
E-mail: studioferraripaola@gmail.com

FERRARI MARCO
IMPIANTI TV E SATELLITE
Viale Resistenza, 27 - 42018 San Martino in Rio (R.E.) Tel. e Fax 0522/698860
www.fmtvsat.com - info@fmtvsat.it

MOTOCLUB CAMPO DEI GALLI
Sono aperte le iscrizioni per le tessere F.M.I. (Federazione Motociclistica Italiana) e Motoclub Campo dei Galli. Il club è aperto il mercoledì e venerdì dalle 20.30 alle 23.00.
TEL. 335/1345609
> Scadenza annuncio luglio 2012

BICICLETTA DA BIMBO
Vendo bicicletta rossa bellissima stile anni 60, ruote 16 x1/4. Prezzo da concordare. Maura, ore pasti.
TEL. 059/526279
> Scadenza annuncio luglio 2012

TANDEM
Vendesi Tandem azzurro ancora in rodaggio causa inutilizzo. Se interessati telefonare a Paola.
TEL. 335/8451536
> Scadenza annuncio settembre 2012

VENDO SCOOTER
Suzuki Burgman UH 200 Anno 2007 Km. 8.800 Colore: Grigio Prezzo 2.000 euro.
TEL. 339/3784501
> Scadenza annuncio luglio 2012

VARIE

REGALO PORCELLINI D'INDIA
Sono nati da pochi giorni, volendo si possono prenotare. Mario
TEL. 328/2117223
> Scadenza annuncio ottobre 2012

PORTA NUOVA DA MONTARE
Vendo porta nuova m 2,15 x cm 94,5 completa color noce. Maura
TEL. 059/526279
> Scadenza annuncio luglio 2012

GROLLA PER PIGIATURA UVA
Vendo grolla per pigiatura uva completa e torchietto diam. 34 usato solo 2 volte. Maura
TEL. 059/526279
> Scadenza annuncio luglio 2012

WATER E BIDET
Vendo water e bidè completo di rubinetti nuovi color champagne.
TEL. 059/526279
> Scadenza annuncio luglio 2012

MACCHINA DA CUCIRE
Vendo macchina da cucire Pfaff 230 elettrica, completa di pedaliera anni 50. Maura
TEL. 059/526279
> Scadenza annuncio luglio 2012

VARI MOBILI
Vendo tavolini x entrata, cassettiera a 5 cassetti, comò 4 cassetti, mobiletto portabiancheria e altri arredi per la casa. Maura
TEL. 059/526279
> Scadenza annuncio luglio 2012

TRONCATRICE
Vendo troncatrice per legno, diam. 30, usata poco. Taglia sia sopra che sotto. Maura
TEL. 059/526279
> Scadenza annuncio luglio 2012

POLTRONCINE
Vendo coppia di poltroncine rivestite in stoffa con ruote. Maura
TEL. 059/526279
> Scadenza annuncio luglio 2012

IMBIANCHINO
Devi pitturare una stanza, una casa?
Chiamami il mio compenso lo decidi tu. Marco
TEL. 338/6804531
> Scadenza annuncio luglio 2012

TAVOLA ROTONDA
Vendo tavola rotonda diam. 1,20 intarsiata a mano per veri intenditori.
TEL. 059/526279
> Scadenza annuncio luglio 2012

FUMETTI
Compro Tex, Diabolik, topolino, Zagor, Dylan Dog.
TEL. 338/7074836 - TEL. 339/7192402
> Scadenza annuncio luglio 2012

STEREO "SONY"
Vendo impianto stereo Sony con bobine completo di giradischi, radio, equalizzatore, casse.
Vera occasione per amatore del genere anni 50.
TEL. 059/526279
> Scadenza annuncio luglio 2012

ALBUM FIGURINE
Album di figurine e giornali di Tex, Diabolik, Topolino e altro ancora.
TEL. 339/7192402 - TEL. 338/7074836
> Scadenza annuncio luglio 2012

ACCESSORI BAMBINI
Vendo accessori bimbi per lettino completo imbottitura per sponde + copriletto e copricuscino. Passeggino leggero chiusura ombrello. Seggiolino bici Chicco 0-15kg da manubrio. Seggiolino bici da oltre 15kg poster. Sponda per letto.
Tel. dopo le 20
TEL. 059/ 527141
> Scadenza annuncio luglio 2012

CIMELI DI CAMPOGALLIANO
Cerco per ricerca storica testimonianze, fotografie, cimeli e oggetti vari relativi a Campogalliano nel periodo 1940/45 per una eventuale futura pubblicazione. Luigi Nascimbeni.
TEL. 059/525767
> Scadenza annuncio luglio 2012

SCARPE DOTTOR MARTENS
Causa cessato utilizzo vendo scarpe Dottor Martins colore nero numero 40 in ottime condizioni al prezzo di euro 35.
TEL. 345/9392507
> Scadenza annuncio luglio 2012

FUMETTI
Per riordino cantina cedo: Tex (22) - Topolino (10) - Collana Eroica (9) - Lancio Story (33) - Skorpio (22) - Boy Music (14) - Albo Varietà Motori (12):
Tutti 25 €. Luigi
TEL. 059/525767
> Scadenza annuncio luglio 2012

MOBILETTO CON FASCIATOIO
Vendo mobiletto 4 cassetti bianco con fasciatoio completo in ottime condizioni su ruote (imbottitura fasciatoio nuova). Tel. dopo le 20
TEL. 059/ 527141
> Scadenza annuncio luglio 2012

GIACCONE DI PELLICCIA
Vendo giaccone di pelliccia Astracan color grigio in ottimo stato. Se interessati, chiamare
TEL. 338/1369136
> Scadenza annuncio luglio 2012

GIACCONE CODA DI VOLPE
Vendo giaccone di coda di volpe color marrone in ottimo stato.
Se interessati, chiamare
TEL. 338/1369136
> Scadenza annuncio luglio 2012

POLTRONE 2 E DIVANO
Vendo 2 poltrone e un divano a due posti stile barocco tessuto a fantasia sul verde.
TEL. 338/1369136
> Scadenza annuncio luglio 2012

2 MOUNTAINBIKE
Vendo 2 mountainbike, una modello uomo e una modello donna. € 50 entrambe.
Per info: Marcello
TEL. 339 3952027
> Scadenza annuncio dicembre 2012

Se possiedi uno smartphone puoi fotografare questo codice e inserire il tuo annuncio gratuito direttamente via web!

LA MOSCA DOMESTICA

OSD ed HPC hanno sede a Campogalliano e sono le due aziende del gruppo Ecotech che si occupano della produzione e distribuzione, per l'Italia, di prodotti legati al controllo degli animali problematici presenti sia nell'ambito urbano che agricolo.
Questo percorso, che il gruppo vuole intraprendere attraverso il Campo, ha lo scopo di coinvolgere la cittadinanza sui problemi derivati dagli animali infestanti e come difendersi.

Capitolo 6 - LA MOSCA DOMESTICA

La mosca domestica appartiene all'ordine dei ditteri ed è comune in tutti gli ambienti frequentati dall'uomo, siano essi all'aperto o al chiuso. Cosmopolita è presente ovunque in ogni area urbana e sub-urbana entrando di diritto fra gli insetti volanti più riconoscibili. Le varietà presenti in natura sono molteplici e tutte, per facilità di espressione, rientrano sotto il nome di "mosca". Mosche Cavalline, mosche Carnarie, mosconi di varia foggia e colori, tafani e altri soggetti come i moscerini, vengono spesso a contatto con la vita quotidiana delle persone. La presenza delle mosche è divenuta quasi "normale" ma è da considerarsi, a tutti gli effetti, pericolosa per la salute dell'uomo. La famiglia dei Sarcofagidi e quella dei Calliforidi, ad esempio, penetrano all'interno degli ambienti alla ricerca di substrati alimentari dove depositare le uova.

Vi diamo delle brevi regole per tentare di evitare una sovrapopolazione di mosche

- evitare l'abbandono di materiali organici di scarto in prossimità delle abitazioni
- eliminare i residui erbosi tagliati e lasciati a marcire nel prato
- ripulire e lavare abbondantemente i ricoveri per gli animali domestici o allevati in cattività
- installare zanzariere o barriere di protezione alle finestre e punti di accesso agli ambienti comuni delle abitazioni (cucina, dispensa, etc.)
- organizzare semplici sistemi di controllo tramite trappole, reperibili in commercio, per la cattura multipla dell'insetto
- effettuare delle bonifiche delle aree, tramite prodotti specifici insetticidi, necessari a ridurre il numero delle mosche nell'area

L'igiene e la rimozione di ogni residuo alimentare o animale presente nelle vicinanze della propria abitazione permette di mantenere sotto controllo lo sviluppo delle mosche. Ricordo che l'accumulo di rifiuti permette la deposizione delle uova a gruppi composti da oltre 200 unità, per volta, in grado di compiere da 7 a 16 generazioni all'anno. Il numero di mosche nascitureteorizzateèpazzesco,èquindifondamentaleintegrare più attività simultanee per evitare infestazioni incontrollate. Un corretto servizio di prevenzione e difesa dovrà comprendere, in sinergia fra loro, l'utilizzo di prodotti biologici e chimici nonché procedure precise e corrette. La lotta alla mosca è davvero complessa e spesso impari, per i mezzi di difesa disponibili sul mercato, motivo per cui ogni anno vengono investite risorse importanti nello studio di nuove tecnologie in grado di migliorare l'efficacia dell'azione di lotta. Per maggiori dettagli ed informazioni sui prodotti per contrastare le mosche chiamate il nr. verde 800 710 838

Paolo Gaibotti Responsabile Tecnico gruppo Ecotech

Il prossimo capitolo avrà come argomento "le formiche"

SERVIZI DI DISINFESTAZIONE
CON SISTEMI ECOLOGICI

sanif
SANIFICAZIONE AMBIENTALE

Numero Verde
800 171 059

SANIF SRL CARPI (MO) TEL 059 4909843 FAX 059 4905969 info@sanif.it

CAPITAN CAMPO 2ª uscita

*La **Young Style** in merito all'accaduto presso il campetto dell'oratorio di Campogalliano durante la partita di torneo svoltasi lo scorso martedì 3 luglio, porge le piu sentite scuse...*
In qualità di responsabile della squadra e soprattutto come socio dell'azienda Young Style, sono amareggiato e moralmente distrutto per quanto accaduto.
Come Young Style abbiamo sempre voluto essere prima di tutto persone corrette e oneste e trasmettere e condividere valori importanti come il sostegno ai giovani e allo sport.
Ci siamo infatti sentiti di sponsorizzare una squadra offrendo fiducia, permettendo ai suoi componenti di vivere l'esperienza del torneo tanto desiderata e sino al momento dell'accaduto tutti i ragazzi ci hanno sempre dimostrato gratitudine e riconoscenza, mostrando maturità e voglia di fare sempre meglio....
*Il nostro obiettivo come azienda, non era quello di vincere il torneo o di farci pubblicità, ma quello di trasmettere quei valori che sono fondamentali sia in campo che fuori: **UMILTA' – RISPETTO DELLE PERSONE E DEL LORO AGIRE – ONESTA' – UNIONE – COLLABORAZIONE E SERENITA D'ANIMO...***
Crediamo che in questo momento ognuno debba assumersi le proprie responsabilità e non tutti debbano essere "condannati"!
Ci tengo a sottolineare che sia io che la Young Style ci dissociamo completamente dall'ingiustificabile gesto e che abbiamo gia avanzato provvedimenti nei confronti del ragazzo che l'ha compiuto.
Con rammarico e con la certezza che tutti continuino a credere in noi come persone serie e come azienda affermata sul territorio da oltre 40 anni, porgiamo nuovamente le nostre scuse. In modo particolare al ragazzo ingiustamente colpito in campo.

Martino Salvatore e tutto lo staff della Young Style

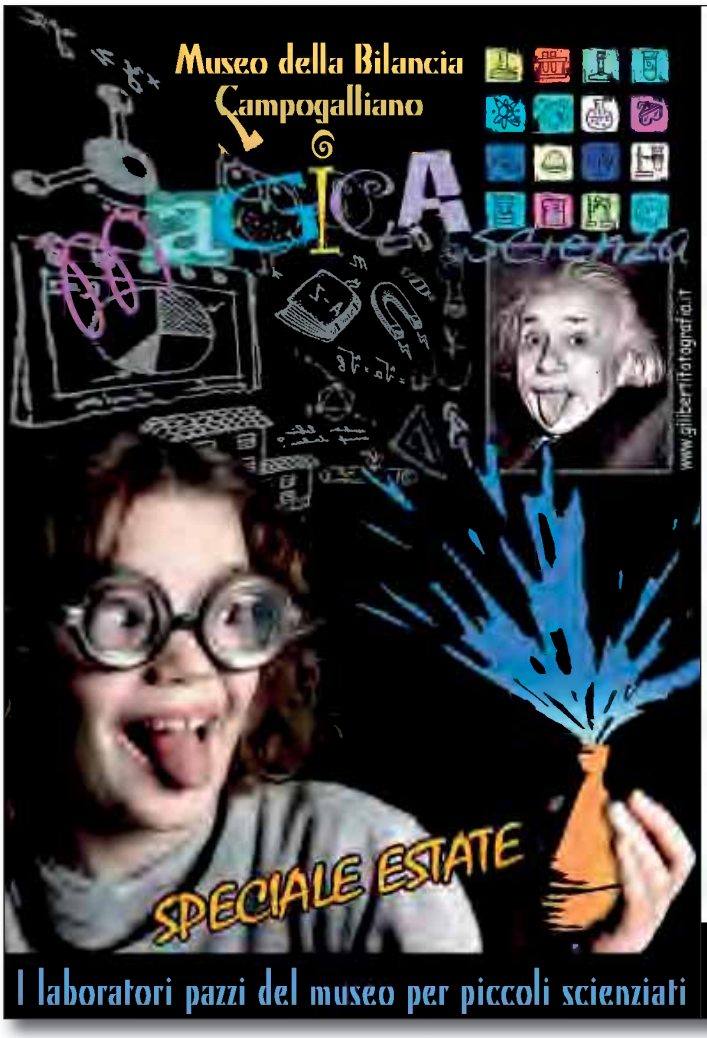

MAGICA scienza
Museo della Bilancia

I laboratori pazzi del museo per piccoli scienziati

SPECIALE ESTATE

Alla scoperta della scienza divertente e sorprendente.
Ogni domenica nuove esperienze all'aria aperta.
Al termine consegna di ricette e pozioni magiche per rifare a casa quanto abbiamo fatto nelle officine del museo.

DOVE: Museo della Bilancia - via Garibaldi 34/A - Campogalliano (MO)
QUANDO: la prima domenica di luglio, agosto e settembre (1 luglio, 5 agosto e 2 settembre) ore 16.30
PERCHÈ: per divertirsi imparando
PER CHI: bambini 6-11 anni (anno +, anno -)
COSTI: 3 euro a bambino per ogni incontro della durata di circa 1 ora

INFORMAZIONI
Tel. 059527133 - www.museodellabilancia.it - infomuseo@museodellabilancia.it
È consigliata la prenotazione

RADIO PICO
CONAD Campogalliano

pesa PUBBLICA

aperta 24 ore su 24 in modalità self service
Si può pagare con monete o chiave ricaricabile
Via Canale Carpi, 1 - CAMPOGALLIANO

la PESA PUBBLICA è gestita da ABC BILANCE CAMPOGALLIANO

INTANTO LA SIGNORINA VIENE CON ME.. GRANDE E GROSSO COME SEI NON TI HANNO INSEGNATO LE BUONE MANIERE?
ECCO FATTO! ORA LEI È IN SALVO!
GRAZIE MILLE CAPITAN CAMPO!
E ORA A NOI DUE!
MI HAI FATTO VERAMENTE ARRABBIARE E ORA CHE TI MOSTRI COSA SUCCEDE QUANDO QUALCUNO MI FA ARRABBIARE!
VEDIAMO SE CI RIESCI ALLORA!!!
AAAAHH!!!
GHIACCIO!...

CONTINUA...

PUO' UNA MONETA LOCALE RISPONDERE ALLA CRISI?

di Roberto Dallari

Gentili Lettrici, stimati Lettori,
oggigiorno quasi tutte le società capitalistiche sono afflitte da problemi comuni: disoccupazione, sovrapproduzione invenduta, concorrenza dei paesi emergenti, mancanza di competitività.
La conseguenza di ciò, a livello sociale, è la difficoltà di arrivare alla fine del mese, di trovare un'occupazione definitiva, di garantire un'adeguata formazione ai nostri figli, mentre le aziende continuano a produrre più di quello che serve; ma allora come spiegare il problema?

Il problema è che l'unica risorsa carente sono i soldi.
Una soluzione apparentemente semplice ed immediata sarebbe quindi iniettare una maggiore liquidità da mettere in circolazione tra la gente e le imprese, ma le banche non concedono credito: servirebbe allora nuova valuta, o valuta nuova.

L'idea di una moneta locale non è odierna, e nemmeno è molto recente. Fin dagli albori della rivoluzione industriale, numerosi esempi possono essere ricordati: nel 1832 Robert Owen a Londra, nel 1840 l'anarchico francese Proudhon, ricordiamo Warren (1850) negli USA; a cavallo del 1890 poi da un capo all'altro degli Stati Uniti si svilupparono esperimenti cooperativi, noti come Rivolta Populista, contro il potere del denaro.
Persino durante la Grande Depressione, USA, Canada, Regno Unito, Nuova Zelanda, Germania, Austria ed altri paesi videro la nascita di valute locali, ma è soprattutto dagli anni '70 ad oggi, dopo lo shock petrolifero, che le monete alternative (e le regole che le sottendono) hanno portato ad una moderna dottrina ben più organica e complessa dei primi pioneristici tentativi: dai LETS e dalle Banche del Tempo, Ithaca Hours, Regiogeld tedeschi, BerkShares, fino ai britannici Totnes Pound, Lewes Pound, Stroud Pound ecco solo alcuni esempi cui fare riferimento.

Ma perché introdurre una moneta locale? Quali sono i concreti vantaggi che si possono ottenere?
Innanzitutto c'è da sottolineare che normalmente questa moneta circola insieme alla valuta nazionale, non sostituendosi ad essa; inoltre si diffonde in una limitata area locale, spesso all'interno dei confini municipali.
Questo comporta che il denaro rimane all'interno del territorio, evitando la sua dispersione verso altre economie o peggio verso altre aree del globo; la produzione a km zero ne viene beneficiata, i redditi dei cittadini incrementano, i tributi municipali crescono di conseguenza, mantenendo in loco la ricchezza che il lavoro produce.

Un secondo effetto potrebbe essere quello di disporre di un ammortizzatore rispetto alle crisi finanziarie mondiali: in Argentina, all'indomani della colossale crisi di inizio millennio, si sono sviluppati autonomamente diversi strumenti monetari che hanno dato sollievo alla popolazione stremata dal collasso bancario.
Analogamente, nel Regno Unito sono sorte valute locali proprio quando nel 2008 ebbe inizio l'attuale crisi finanziaria globale; tra tutte, ricordiamo il Brixton Pound, dal nome del quartiere londinese che l'ha adottata.
Sembra paradossale, ma nella Londra globale e nocciolo del potere finanziario esiste una località come Brixton, a sud del Tamigi, in cui circola una omonima valuta che combina economia locale e multiculturalismo, alla faccia di chi vede in questo fenomeno un ritorno al medioevo.

Ma il principale motivo per cui sono nate le monete complementari è il contrasto alla disoccupazione ed alla ridotta capacità di spesa della popolazione; alcune delle monete in precedenza citate nascono infatti nell'Inghilterra della de-industrializzazione della Thatcher, come risposta dal basso dei disoccupati all'impossibilità di procurarsi reddito sufficiente per i propri bisogni.
La moneta locale può diventare quindi un meccanismo per vincere, o almeno mitigare, i risvolti negativi di questa finanza globalizzata e generare una nuova forma di socialità. Vediamo come, con un piccolo esempio.

Normalmente una Amministrazione Comunale eroga contributi pubblici a favore di categorie sociali particolarmente fragili (disoccupati, famiglie numerose, invalidi, ecc.) e queste somme sono di regola raccolte attraverso l'imposizione fiscale (in futuro lo sarà sempre di più, con l'IMU). Se queste somme fossero erogate ai cittadini sotto forma di valuta locale, accettata o fatta accettare alle realtà economiche del territorio (negozi, imprese, esercizi commerciali, ecc.), i beneficiari potrebbero spenderle solamente all'interno del Comune in cui risiedono, alimentando l'economia locale e mantenendo sotto controllo il flusso di questa moneta. Le attività commerciali a loro volta dovrebbero spendere queste banconote presso fornitori locali, usarla anche parzialmente per pagare i propri dipendenti, impiegarla come contante nel dare il resto ai clienti e utilizzarla per pagare le tasse comunali.

Possono sorgere peraltro alcune criticità: questa moneta è autonoma o convertibile in euro? la valuta ha una scadenza o continuerà a circolare indefinitamente? Quando può essere convertita? E' previsto un deprezzamento (la c.d. controstallia) per favorirne la velocità di circolazione o una commissione di conversione?
Queste ed altre domande nascono dalle esperienze passate e presenti e dovrebbero essere attentamente valutate, attraverso indagini e sondaggi, per evitare errori già nella fase di emissione.

L'esperimento condotto a Worgl, piccola città austriaca, tra il luglio 1932 e il novembre 1933, durante la Grande Depressione, è un esempio classico dell'efficacia potenziale delle valute locali; quattromila abitanti, disoccupazione al 30%, i debiti dell'ente pubblico territoriale erano 1,3 milioni di scellini a fronte di riserve pari a 40.000; l'edilizia e le manutenzioni erano bloccate. Su iniziativa del Sindaco, sono stati stampati 32.000 "certificati di lavoro" che comportavano un tasso di interesse mensile negativo dell'1% (si doveva pagare l'1% al mese per mantenere validi i certificati, mentre i tassi bancari erano a livelli astronomici) ed erano convertibili in scellini al 98% del valore nominale.
Grazie a questi certificati, accettati prontamente dai commercianti e dalla popolazione, in un anno la disoccupazione è stata azzerata, le tasse locali sono state pagate con questo strumento, il reddito comunale è quasi decuplicato dando inoltre la possibilità di realizzare numerose opere pubbliche altrimenti impossibili. Al contrario, non si sono osservati significativi rialzi dei prezzi durante il periodo, mentre nel resto della nazione la crisi ha continuato a perdurare.

In Italia esistono già diverse realtà: Sardegna, Roma, Crotone, Terni, Vicenza, Fermo, Firenze, Verona, Milano, Torino sono alcuni casi, ma in particolare meritano attenzione Bergamo, i cui amministratori stanno valutando di adottare il progetto "moneta di Nantes", idea in corso di studio nella città francese ma elaborato da una equipe scientifica della Bocconi, e Riace, in cui il regista Wim Wenders ha girato un documentario e ha dichiarato a Berlino che "la vera utopia non è la caduta del muro, ma quello che è stato realizzato in Calabria, Riace in testa".

Occorre però un cambio di mentalità: la moneta locale può essere solo un mezzo e non il fine per provare a superare le difficoltà di questa fase storica ed economica, ed a ciò deve affiancarsi una riconsiderazione critica del nostro modello di sviluppo, rimettendo in moto quello spirito di collaborazione e quel senso di comunità che la logica del debito ha soffocato, ricominciando a vedere nei nostri vicini non più estranei di cui diffidare ma quei concittadini che conoscevamo.

Gallia
tipolitografia
PARTECIPAZIONI NUZIALI
BUSTE • BIGLIETTI DA VISITA
BLOCCHETTI • VOLANTINI
DEPLIANT • MANIFESTI
MODULI CONTINUI E
STAMPE DIGITALI
Viale della Resistenza, 5
41011 Campogalliano (MO)
Tel. 059.528436 - Fax 059.5220673
e-mail: info@tipolitogallia.it
SERVIZIO TRADUZIONI, TAGLIO CARTA E CONFEZIONI VARIE
PER PRIVATI E AZIENDE

CHI VA AL MULEIN AL PERD AL SCRANEIN...

di Luigi Nascimbeni e Gian Paolo Luppi

Le prime notizie riguardanti i mulini di Campogalliano sono contenute in una carta dell'anno 1031 riportata dal Tiraboschi nella "Storia dell'augusta Badia del monastero di San Silvestro".
Nell'antica pergamena il suddetto monastero cede, a quello altrettanto famoso di San Salvatore di Pavia, 80 jugeri dei suoi possedimenti in Campogalliano, Magnagallo e Fontana, avuti in dono da Adelaide moglie dell'imperatore Ottone I°. I possedimenti cui fa riferimento la pergamena comprendevano quattro mulini dei quali tre nell'attuale Comune di Campogalliano.
I mulini dell'epoca lavoravano con le macine, cioè due grosse ruote di pietra dura: una fissa sulla quale l'altra girava per azione dell'acqua, che imprimeva il movimento tramite un grande ruota a pale. Questa tecnica, applicata anche dai romani, eliminò quasi totalmente il mulino a trazione manuale o animale e continuò ad essere valida fino ai primi decenni del 900, quando il motore elettrico sostituì la ruota ad acqua ed i cilindri sostituirono le macine.
Per questa ragione da tempo immemorabile si trovano dislocati i mulini sui fiumi o sui canali.
L'importanza dei mulini era strettamente collegata con la macinazione dei cereali, in modo particolare del grano con la cui farina si produceva il pane, alimento principale dell'alimentazione della popolazione; le carni infatti erano un alimento riservato solamente ad un certa classe della popolazione. La carestia di farina per i nostri antenati poteva significare addirittura la morte per fame. Si può immaginare in quanta considerazione fossero tenuti i mulini nella storia.

1°) Mulino di Campogalliano: risalente agli anni immediatamente successivi alla Rivoluzione Francese. La proprietà originale risale al principe Belgioioso come riportato dalla Corte dei Periti Agrimensori del 1785 e 1830 depositata all'Archivio di Stato di Modena.
La famiglia Temellini di Campogalliano acquistò nel 1912 il Mulino dalla famiglia Marani di Modena. I Temellini disponevano già di un mulino in zona (Mulino della Valle). Il complesso è tutt'ora situato in via Rocca ed in origine funzionava a ruota. Il meccanismo era azionato dalla classica ruota a pale, azionata a sua volta dalle acque del canale, il quale defluiva tramite una canalizzazione sotterranea al mulino stesso, per poi riemergere oltre l'abitato.
Durante il periodo della prima guerra mondiale (1915-1918) la signora Cristina , conosciuta da tutti come "la Munera" si occupò della gestione del mulino da sola, mentre i figli si trovavano al fronte.
Nel 1943, in piena seconda guerra mondiale, si passò dalla macinatura tradizionale, ormai superata, alla macinatura a cilindri quando vigevano rigide norme restrittive in virtù del razionamento delle farine. Frequenti infatti erano i controlli, da parte delle autorità, delle quantità macinate.
Nei due anni successivi, quando in Italia si manifestò il rischio dei bombardamenti anglo-americani, i sotterranei del mulino vennero utilizzati, in qualche occasione, come rifugio antiaereo.
Nel 1951 la famiglia Temellini concesse, in affitto, l'attività ai F.lli Morandi Dante e Giovanni (Gianni) che la continuarono fino al 1984, adeguando nel corso degli anni la struttura originale, in seguito all'aumento del lavoro: installazione del silos per stoccaggio del grano e modernizzazione degli impianti di macinatura. Il Mulino usufruiva pure di un piccolo magazzino situato nell'ex oratorio di S.Rocco in piazza Castello.
Recentemente, dopo un breve periodo di vendita al dettaglio di granaglie e sementi, il mulino è stato ristrutturato e trasformato in abitazioni civili e una Banca locale.

Mulino di Campogalliano in una fotografia del 1913

Mulino di Campogalliano 1932 (lato sinistro) vista dall'allora via del Mulino

Mulino di Panzano – ieri (fotografia degli anni trenta)

Mulino della valle – dopo la ristrutturazione degli anni 70

2°) Mulino della Valle: citato come il precedente in una relazione dei periti Agrimensori del 1785 anch'esso funzionante tramite le acque di un apposito canale. La proprietà si fa risalire ai duchi d'Este. Negli anni che seguirono, fino ai tempi odierni, il Mulino diede il proprio nome anche alla via su cui si trovava. Nell'800 il proprietario era Ottavio De Petri Tonelli, la cui famiglia era già proprietaria di un altro mulino a San Donnino.
Nel suddetto mulino, oltre la macinatura delle granaglie, esisteva uno specifico impianto per la spremitura dei vinaccioli per la produzione dell'olio.
Per quest'ultima operazione erano previste delle particolari macine di dimensioni ridotte, a funzionamento verticale. Alcune di queste macine sono tuttora visibili presso il Vivaio De Petri in via Albone
Successivamente alla famiglie De Petri subentrò la famiglia di Temellini Giulio (1865-1945) con la moglie Cristina Vecchi (1875-1951)
Nel 1912 i Temellini , acquistarono il mulino di Campogalliano; nel mulino della Valle rimasero Giulio con il figlio Dante; la Cristina e gli altri figli si trasferirono a Campogalliano.
Gli ultimi mugnai (Marino e l'Amelia) cessarono l'attività nel 1965. Da allora in avanti l'attività del Mulino continuò limitatamente alle sole esigenze della famiglia De Petri Tonelli.
Attualmente il Mulino ha cessato totalmente l'attività ed è stato ristrutturato trasformandolo in abitazione civile negli anni 70

3°) Mulino di Panzano: Una curiosità risalente al XV secolo, legata al Mulino di Panzano, racconta che fu dato in affitto al pittore modenese Giovanni Aretusi detto in seguito "Munari Modenese" probabilmente in riferimento al fatto che dimorava in un mulino.
Negli anni del XVIII secolo la proprietà risulta dei signori Conti Manzoli del Monte ed in epoca successiva dei marchesi Taccoli.
Una interessante "Grida" del 18 aprile 1780 a firma di Giuseppe Vignocchi Consigliere Giudice di Modena, imponeva a tutti i contadini, di Ganaceto, Lesignana, Panzano, Panzanello e Saliceto Buzzalino, di fare macinare il proprio grano soltanto nel suddetto Mulino.
Pesanti sanzioni erano previste per coloro che non avessero ottemperato a questo obbligo. Oltre un scudo d'oro per ogni sacco di grano era prevista la perdita di tutto il macinato, che andava suddiviso per un terzo alla Real Camera, un terzo al titolare o conduttore del mulino e un terzo al denunciante il cui nome verrà tenuto segreto. Il denunciante sarà preso in considerazione soltanto se supportato da un testimone.
La stessa "Grida" faceva divieto di levare l'acqua del canale del Mulino con il rischio di impoverirlo; pena una contravvenzione di lire 10 Marchesane da dividersi come sopra.
Nel 1880 circa Onorato Panini prese in affitto il Mulino dai suddetti marchesi Taccoli e vi si stabilì con tutta la famiglia.
La costruzione originale era basa ad un unico piano, con funzionamento ad acqua. Infatti l'edificio sorgeva sull'incrocio di tre canali che alimentavano le pale le quali facevano funzionare le macine di forma circolare, molto grosse che periodicamente venivano battute a mano per rinnovare la capacità di macinatura.
Verso la fine del 1800 le proprietà dei Marchesi Taccoli furono vendute all'asta e fu allora che Panini Onorato acquistò il mulino e diversi terreni circostanti.
Nel 1900 la famiglia Panini era composta da 10 figli. Nel corso degli anni anche il mulino di Panzano fu trasformato da funzionamento ad acqua in mulino a cilindri.
L'edificio fu innalzato di due piani come si vede a tutt'oggi, e furono costruiti anche due silos per il contenimento del grano. Era il 1900 e da quella data passarono 5 generazioni di Panini. Solo recentemente è stato in parte venduto e modificato in appartamenti.
Nonostante il passare dei secoli il mulino di Panzano ha mantenuto ancora la sua vecchia impronta riconoscibile ad occhio nudo

Mulino di Campogalliano Macina

Mulino della valle Macina per vinaccioli

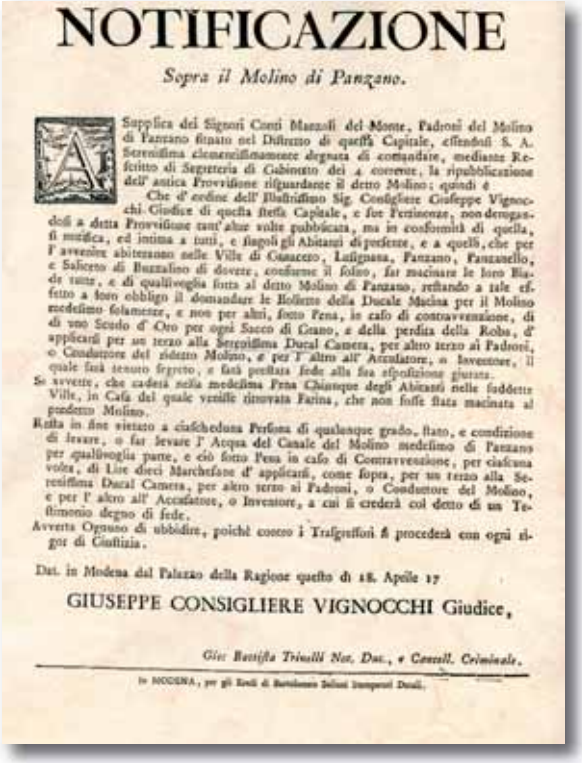

NOTIFICAZIONE

Sopra il Molino di Panzano.

Si supplica dei Signori Conti Manzoli del Monte, Padroni del Molino di Panzano situato nel Distretto di questa Capitale, essendosi S. A. Serenissima clementissimamente degnata di comandare, mediante Rescritto di Segreteria di Gabinetto dei 4 corrente, la ripubblicazione dell' antica Provvisione risguardante il detto Molino; quindi è

Che d' ordine dell' Illustrissimo Sig. Consigliere Giuseppe Vignocchi Giudice di questa stessa Capitale, e sue Pertinenze, non derogandosi a detta Provvisione tant' altre volte pubblicata, ma in conformità di quella, si notifica, ed intima a tutti, e singoli gli Abitanti di presente, e a quelli, che per l' avvenire abiteranno nelle Ville di Ganaceto, Lesignana, Panzano, Panzanello, e Saliceto di Buzzalino di dovere, conforme il solito, far macinare le loro Biade tutte, e di qualsivoglia sorta al detto Molino di Panzano, restando a tale effetto a loro obbligo il domandare le Bollette della Ducale Macina per il Molino medesimo solamente, e non per altri, sotto Pena, in caso di contravvenzione, di di uno Scudo d' Oro per ogni Sacco di Grano, e della perdita della Robba, d' applicarsi per un terzo alla Serenissima Ducal Camera, per altro terzo ai Padroni, o Conduttore del sudetto Molino, e per l' altro all' Accusatore, o Inventore, il quale sarà tenuto segreto, e sarà prestata fede alla sua esposizione giurata.

Si avverte, che cadrà nella medesima Pena Chiunque degli Abitanti nelle suddette Ville, in Casa del quale venisse ritrovata Farina, che non fosse stata macinata al prendetto Molino.

Resta in fine vietato a ciascheduna Persona di qualunque grado, stato, e condizione di levare, o far levare l' Acqua del Canale del Molino medesimo di Panzano per qualsivoglia parte, e ciò sotto Pena in caso di Contravvenzione, per ciascuna volta, di Lire dieci Marchesane d' applicarsi, come sopra, per un terzo alla Serenissima Ducal Camera, per altro terzo ai Padroni, o Conduttore del Molino, e per l' altro all' Accusatore, o Inventore, a cui si crederà col detto di un Testimonio degno di fede.

Avverta Ognuno di ubbidire, poichè contro i Trasgressori si procederà con ogni rigor di Giustizia.

Dat. in Modena dal Palazzo della Ragione questo dì 18. Aprile 17

GIUSEPPE CONSIGLIERE VIGNOCCHI Giudice,

Gio: Battista Trinelli Not. Dat., e Cancell. Criminale.

In MODENA, per gli Eredi di Bartolomeo Soliani Stampatori Ducali.

Notificazione Mulino di Panzano

Carellini per movimentazione sacchi (Mulino di Campogalliano)

LE RICETTE DEL MESE

TAGLIATELLE AI FEGATINI DI POLLO ALL'EMILIANA

ingredienti per 4 persone:
- 500 gr di tagliatelle
- 200 gr di fegatini di pollo
- 50 gr. di burro
- 2 tuorli d'uovo
- 1 foglia di alloro
- 1 dl di brodo di pollo (o dado di pollo)
- 3 cucchiai di latte
- parmigiano grattugiato
- noce moscata

Preparazione:
Prendete i fegatini di pollo, puliteli e tagliateli a pezzetti.
In un tegame di coccio fate sciogliere il burro quindi aggiungete i fegatini e le foglie di alloro. Lasciate cuocere i fegatini mescolandoli con un cucchiaio di legno. Lasciate rosolare accompagnando la cottura a fuoco lento con un po' di brodo. Dopo una ventina di minuti, togliete l'alloro, aggiungete sale, pepe e una spolverata di noce moscata. Fate cuocere qualche altro minuto, aggiungendo altro brodo di pollo, se necessario.
Fate cuocere fino a quando i fegatini sono cotti. Nel frattempo, in un piatto, mettere i tuorli d'uovo con un po' di parmigiano e il latte. Sbattete bene le uova con il formaggio. Nel frattempo cuocete le tagliatelle in abbondante acqua salata, scolatele al dente e versatele nella zuppiera con le uova. Amalgamate bene le tagliatelle con la crema di uova.
Condite con il sugo di fegatini ben caldo e servite!

AGNELLO AL FORNO

ingredienti per 4 persone:
2 chili di agnello a pezzi non troppo grossi
4 rametti di rosmarino tagliati a pezzetti piccoli
mezzo bicchiere di aceto bianco
1 bicchiere e mezzo di vino bianco
50 gr di burro
mezzo bicchiere di olio
sale e pepe

Preparazione:
Rosola in olio e burro i pezzi di agnello.
Se il recipiente non è sufficientemente capiente i pezzi vanno rosolati pochi per volta. Quando sono tutti ben rosolati spolverali di sale e spruzzali di aceto bianco facendo evaporare. Prosegui per 10 minuti circa poi aggiungi il rosmarino a ciuffetti, il vino e fai evaporare pure quello. Abbassa il fuoco e cuoci ancora circa 15 minuti poi metti in forno già caldo a 160/170 gradi per un'ora e 45 minuti controllando ogni tanto la cottura e girando i pezzi per mantenere la rosolatura.
Passato questo tempo togli l'arrosto dal forno mettendo i pezzi in un altro recipiente e con un colino filtra il sugo eliminando le foglioline di rosmarino, versa un poco di vino sopra il rosmarino per recuperare tutto il sughetto.
Rimetti ancora sul fuoco la carne con il sugo a fiamma viva per 5 minuti poi spegni.

CROSTATA AL LIMONE "STELLINA"

Ricetta proposta da Cinzia Ferrari.

ingredienti per la pasta frolla:
250 gr. farina - 100 gr. zucchero - 1 uovo
500 gr. burro - mezza bustina lievito pane degli angeli
e poco limone grattugiato.

ingredienti per la crema:
2 tazze da tè di acqua
150gr. zucchero (circa due tazze da tè)
2 cucchiai di fecola - 2 uova
1 limone grattugiato più il sugo.

Preparazione:
Impastare la pasta frolla poi dopo averla tirata metterla nella teglia bucherellando un po la pasta. In un'altro tegamino mescolare lo zucchero con le uova, la fecola e il limone grattugiato col sugo poi sul fuoco fare la crema aggiungendo solo l'acqua (circa due tazze). Mescolare bene sul fuoco poi quando è pronta mettere la crema sulla pasta frolla. Cuocere in forno a 160 gradi per 35 minuti.

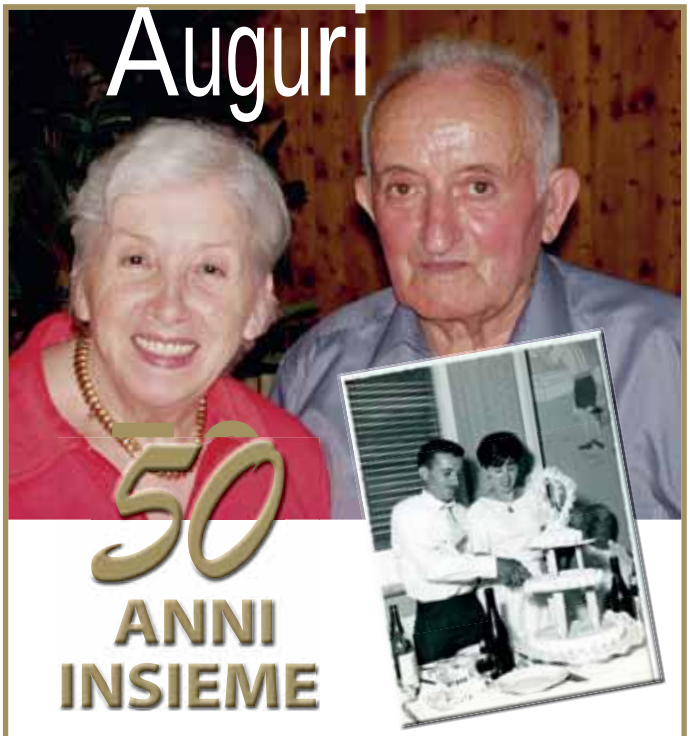

Pedroni Renato - Lonardi Maria

20-8-1962 20-8-2012

Festeggiano le loro Nozze d'Oro assieme ai figli Patrizia, Franca, Marisa, Adriano, Andrea e i nipoti.

SAGRE E FESTE DELL'ESTATE

18-19-20 AGOSTO

Saliceto Buzzalino di Campogalliano

Sagra di Santa Filomena

25-26 AGOSTO

Panzano di Campogalliano

Sagra di San Luigi

dal 1982

RISTORANTE - PIZZERIA LA PRATERIA

di ROMANO BENEDETTO & C. s.n.c.

41011 Campogalliano
Viale Martiri della Libertà, 6
Tel. 059.525613
Cell. 340.4870235

Chiusura:
Lunedì sera
Martedì

DAL 1974
CARROZZERIA
F.LLI MONTANINI

autorizzata FIAT

Gestione pratiche assicurative
Riparazioni su ogni marca di auto

Via Morandi, 19
41011 Campogalliano (MO)

Tel./Fax 059 526256
carr.montanini@libero.it

L'OROSCOPO DI LUGLIO

IN COLLABORAZIONE CON "I CONSIGLI DELLE STELLE DI MARIA" (CELL. 3394976351)

ARIETE

Lavoro: marte opposto potrebbe causare qualche intoppo sulle vostre aspettative..ma con il buon Giove positivo ne uscirete vincenti.

Amore: qualche incomprensione causata dal litigioso marte vi darà filo da torcere in coppia. La pazienza e la serenità vi faranno da timone per fare la scelta giusta.

Fortuna. 56 73 85 74 ca pa tutte

TORO

Lavoro: le stelle sono a vostro favore in questo periodo per iniziare nuovi lavori o fare cambiamenti. Approfittate di questo cielo stellato.

Amore: anche il periodo sentimentale e ben protetto da cupido. Qualche piccola tensione sarà tranquillamente superata.

Fortuna: 5 23 86 90 to ca tutte

GEMELLI

Lavoro: periodo che premia chi si è dato da fare per migliorare in questi ultimi mesi. Continuate sulla strada intrapresa e farete affari positivi.

Amore: anche l'amore vi sorride in questo periodo. È il momento di fare progetti insieme al vostro/a partner

Fortuna: 6 15 18 75 ge na naz tutte

CANCRO

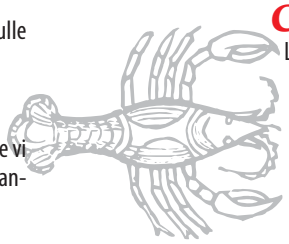

Lavoro: il periodo lavorativo è ben protetto dalle stelle. Portate a termine ciò che non avete ancora terminato e vedrete che la soddisfazione non tarderà ad arrivare.

Amore:anche per voi i sentimenti saranno brillanti e guardati da cupido..è giunto il momento di lasciarsi andare ..

Fortuna: 1 10 21 50 pa to naz. Tutte

LEONE

Lavoro: quanta forza metterete nel lavoro, quanto più vi sarà ripagato con grande soddisfazione.

Amore: le scelte in amore per i nati di questo segno sono sempre difficili..scegliete con il cuore d'ora in poi ..non è troppo tardi..e forse la vera felicità busserà anche da voi.

Fortuna 7 22 76 89 mi na naz. Tutte

VERGINE

Lavoro: è arrivato il momento di prendere delle decisioni importanti. Fidatevi del vostro istinto..siete dei buoni osservatori..

Amore: anche se in questo periodo non esprimerete al massimo le vostre forze..impegnatevi maggiormente nei sentimenti e tutto vi sembrerà più facile.

Fortuna 6 30 40 65 ba ve naz. Tutte.

Bridgestone:

225/45/R17 91Y € 135,00
205/55/R16 91V € 95,00
185/60/R14 82H € 75,00

Firestone:

185/65/R15 88T € 74,00
175/65/R13 80T € 76,00
165/70/R14 81T € 65,00

Dayton:

185/65/R15 88T € 69,00
175/70/R14 84T € 71,00

I prezzi sono compresi di iva, montaggio e smaltimento

GP MECCATRONICA

NUOVO CENTRO GOMME

Via XXV Luglio, 29
41011 Campogalliano (MO)
Tel. 059 9785105 - Fax 59 9785196
cell. 348 2615144
info@gpmeccatronica.it
www.gpmeccatronica.it

- VENDITA
- SOSTITUZIONE
- MANUTENZIONE
- CAMBIO OLIO E FILTRI
- RICARICA ARIA CONDIZIONATA
- RETTIFICA CERCHI IN LEGA IN CASO DI DANNEGGIAMENTO
- GONFIAGGIO
- CONVERGENZA
- COMPUTERIZZATA

Centro Bridgestone • Tarature e sostituzione riparazioni di Crono tachigrafo digitale e analogico
Centro vendita catene antineve per auto trasporto leggero e pesante

WABCO SERVICE POINT
BRIDGESTONE

BILANCIA

Lavoro: ottimo periodo per portare a termine i progetti. Impegnatevi e grandi soddisfazioni vi attenderanno.

Amore: per voi l'amore in questo periodo andrà in secondo piano..non contrastate..lasciate parlare e tutto si accomoderà.

Fortuna: 10 56 44 78 fi ge naz. Tutte.

CAPRICORNO

Lavoro: anche se le stelle non sono proprio a vostro favore.. sarà la vostra determinazione e la vostra pazienza a portarvi la soluzione giusta.

Amore: mantenete viva la fiamma dei sentimenti anche se cupido qualche volta potrebbe non accorgersi di voi.

Fortuna. 2 12 77 54 to ve naz. Tutte

SCORPIONE

Lavoro: la vostra determinazione è la base del vostro successo..se vi impegnerete in questo periodo vivrete delle grandi soddisfazioni lavorative. Avanti tutta!!

Amore: in questo periodo metterete le esigenze di chi vi sta accanto al primo posto..e cupido sarà al vostro fianco.

Fortuna: 9 14 34 89 naz tutte

ACQUARIO

Lavoro: momento di grandi soddisfazioni e di nuove possibilità all'orizzonte.

Amore: le stelle sono a vostro favore per fare grandi progetti di coppia.

Fortuna: 9 49 33 76 ba ve naz. Tutte

SAGITTARIO

Lavoro: è momento di riprendere lavori non terminati e portarli a compimento..riuscirete ad arrivare alla conclusione.

Amore: evitate le discussioni in questo periodo e siate più galanti.. tutto avrà una soluzione positiva.

Fortuna: 23 56 87 88 fi ro naz. Tutte.

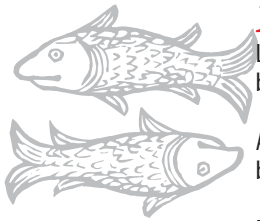

PESCI

Lavoro: prima di iniziare nuovi progetti avvaletevi della collaborazione di persone fidate..poi solo dopo procedete.

Amore: è arrivato il momento di portare chiarimenti e cambiamenti. Riflettete e farete la scelta giusta.

Fortuna 2 25 76 44 ca fi naz. Tutte.

TI ASPETTO!!! al

"ROSSO di SERA"

Via Fossa Nuova, 1 - Cantone di Gargallo - Carpi
a 3 km uscita autostrada Carpi

CUCINA TRADIZIONALE
GNOCCO e TIGELLE
(anche all'ortica)
PRIMI, SECONDI, DOLCI
tutto di nostra produzione a prezzi contenuti

Locale adatto a tutte le età, con giardino estivo, ping pong, bigliardino e piccoli giochi per bambini, ma in particolare trovi accoglienza, cortesia, disponibilità... una grande famiglia! Al giovedì e venerdì sera troverai anche Tigelpizza e Borlenghi

giovedì/venerdì/sabato/domenica solo cena
pranzo domenicale su prenotazione

Per aperture straordinarie si accettano prenotazioni.
Per info: 059 664309 / 339 6805565

CampoNet
internet solution

Ci occupiamo della realizzazione di

- Siti internet animati
- Siti internet statici
- Siti internet aggiornabili dal cliente
- Siti internet in lingue straniere
- Siti di vendita e-commerce on line
- Restyling di siti già esistenti
- Grafica e servizi fotografici
- Indicizzazione nei motori di ricerca
- Integrazione con facebook e twitter

Per informazioni e preventivi
www.camponet.it
info@camponet.it
333 3616103

CampoNet idee in campo
campogalliano - modena

San Rocco s.r.l.
Iniziative Immobiliari

IL MATTONE È L'INVESTIMENTO PIÙ SICURO!

SAN ROCCO s.r.l. lo garantisce...

Info: Tel. 0522/646244 - info@sanrocco-srl.com

www.sanroccocase.it

SAN MARTINO IN RIO

Appartamento Tipo 2

PREZZI di ASSOLUTO INTERESSE

Stampato su carta certificata ecologica.